

## 2.º grado | Ficha N.º 7

Estudiante

Fecha

## ¡Leo sobre un lugar hermoso!

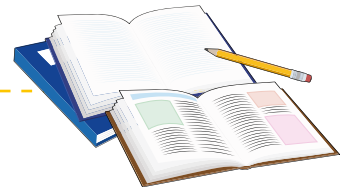

## ¿Qué voy aprender?

Aprenderé a leer un texto que describe un lugar.



## ¿Qué voy a necesitar?



Lápiz

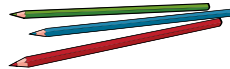

Colores

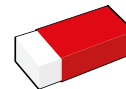

Borrador

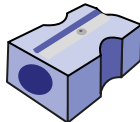

Tajador

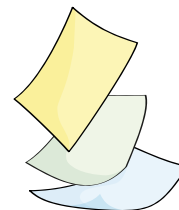

Tijera

Hojas  
de reúso

## ¿Qué debo tener en cuenta para desarrollar mi actividad?

- Reconocer las palabras que describen cómo es un lugar.
- Identificar palabras conocidas y ubicar información en el texto.

Recuerda que, si no lo puedes hacer sola o solo, puedes pedir ayuda a la persona que te acompaña.

INTERMEDIO



## Desarrollo de la actividad

1. Lee el título del texto y observa la imagen.

2. Responde:

- ¿Has escuchado hablar de Machu Picchu?, ¿alguna vez lo visitaste?
- ¿Sabes dónde queda este hermoso lugar?
- ¿Qué crees que nos dirán en este texto?
- ¿Para qué crees que se habrá escrito?

3. Lee con ayuda del adulto que te acompaña.

### Machu Picchu

Machu Picchu es un lugar muy hermoso de nuestro país. La ciudadela es muy antigua y está considerada como una de las siete maravillas del Mundo Moderno.

En el Parque Arqueológico Nacional de Machu Picchu viven muchos animales, como el oso andino, la llama, la alpaca, el gallito de las rocas, el cóndor y el picaflor.

También hay hermosas plantas, como orquídeas, helechos y árboles de nogal.

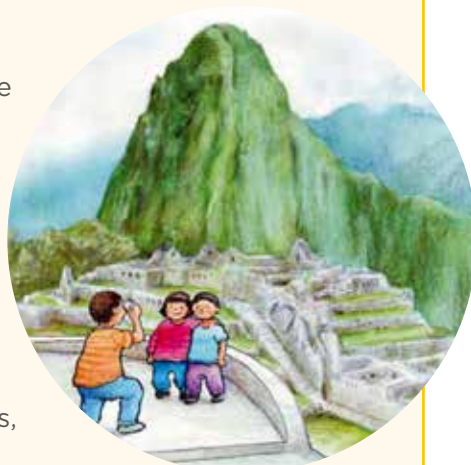

Extraído de Ministerio de Educación (2018). *Comunicación 1*. (Cuaderno de trabajo). Material educativo para primaria. Perú. Recuperado de <http://repositorio.minedu.gob.pe/handle/20.500.12799/6836>

4. Marca con un aspa (x).

- ¿De qué lugar nos habla el texto?

Cusco

Machu  
Picchu

Arequipa

- Investiga con la persona que te acompaña y responde ¿dónde queda Machu Picchu?

Cusco

Arequipa

Puno



- ¿Cómo está considerada la ciudadela de Machu Picchu?



Como un lugar para conocer animales diferentes.



Como una de las siete maravillas del mundo moderno.



Como el lugar para tomar las mejores fotografías.

5. Regresa al texto y encierra, con un lápiz o plumón, las palabras que conoces. Ármalas con tus **letras móviles** y luego cópialas aquí.

.....

.....

.....

.....

6. Dibuja los animales que puedes encontrar en el Parque Nacional Arqueológico de Machu Picchu.

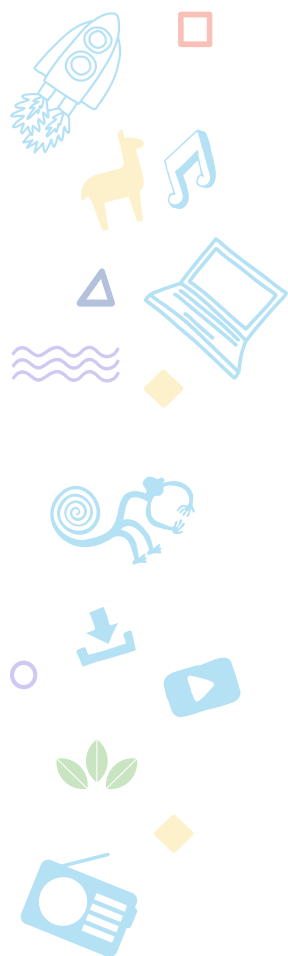



7. Pide a la persona que te acompaña que te ayude a investigar el significado de la palabra “ciudadela”. Escribe lo que encuentres.

.....

.....

.....

.....

## Reflexiono sobre mis aprendizajes

Te invitamos a reflexionar sobre los criterios que has logrado y sobre lo que necesitas mejorar.

Al leer	Lo logré.	Lo estoy intentando.	¿En qué necesito mejorar?
Comprendí para qué se escribió este texto.			
Reconocí algunas palabras conocidas y las escribí.			
Ubiqué información en diversas partes del texto.			
Identifiqué y dibujé a los animales que viven en el Parque Nacional Arqueológico de Machu Picchu.			
Investigué sobre el significado de la palabra “ciudadela”.			

